

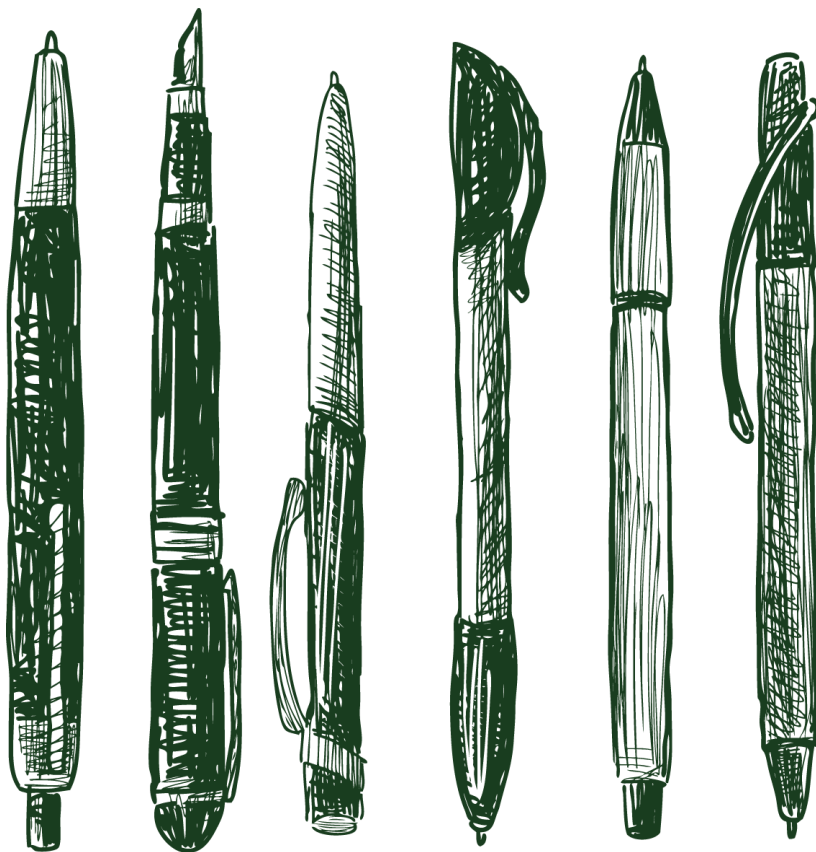

ALMA DIPLOMA
Associazione al servizio delle Scuole

Ente del
Terzo
Settore



aprile 2026



ALMA DIPLOMA
Associazione al servizio delle Scuole

Ente del
Terzo
Settore

CHE COS'È ALMADIPLOMA

AlmaDiploma è un'Associazione al servizio delle Scuole.

È un ente senza scopo di lucro costituito nel 2000 e riconosciuto come ETS nel 2022, ha la finalità di supportare gli Istituti Scolastici nelle attività di orientamento degli studenti allo studio e al lavoro, nella valutazione dell'Offerta Formativa e nella programmazione delle attività didattiche.

Partner tecnici e scientifici di AlmaDiploma

AlmaLaurea, Consorzio Interuniversitario fondato nel 1994 che a oggi rappresenta 84 Atenei e circa il 90% di coloro che ogni anno si laureano in Italia. Pubblica ogni anno i Rapporti su Profilo e Condizione occupazionale dei Laureati, dei Dottori di ricerca e dei Diplomatici di master. Raccoglie i CV dei laureati rendendoli disponibili online e affianca gli Atenei consorziati nelle attività di job placement attraverso una piattaforma web per l'intermediazione.

Dipartimento di Scienze dell'Educazione "Giovanni Maria Bertin" dell'Università di Bologna. Predisporre e revisiona le nostre attività di orientamento anche in collaborazione con il **Ce.Trans**. (Centro per le Transizioni al Lavoro e nel Lavoro).



ALMADIPLOMA
Associazione al servizio delle Scuole

Ente del
Terzo
Settore

ALMADIPLOMA E LA FSL

Dal 2000, anno della sua costituzione, AlmaDiploma sviluppa strumenti e attività funzionali all'orientamento e al monitoraggio dei percorsi e dei loro esiti a distanza: attività che concorrono anche al monte ore della FSL - formazione scuola-lavoro.

LA MIA SCELTA

Strumento di educazione e formazione alla scelta e all'orientamento basato sulla conoscenza di sé e dell'attivazione delle competenze trasversali.

ALMAORIENTATI

Strumento operativo e formativo di orientamento basato sulle caratteristiche dello studente, sulle sue aspettative rispetto alle professioni e all'offerta formativa post-diploma.

CURRICULUM VITAE

Strumento didattico utile per maturare e rielaborare le esperienze e competenze in relazione alle richieste del mondo del lavoro; strumento operativo pensato per accrescere le opportunità di occupazione.

QUESTIONARIO ALMADIPLOMA

Monitora l'attività svolta dallo studente, inclusa l'attività di stage nei PCTO; fornisce elementi di valutazione utilizzabili, da parte delle scuole, per adeguare la propria Offerta Formativa.

INDAGINE SUGLI ESITI A DISTANZA DEI DIPLOMATI

Analizza le scelte dei diplomati a 1, 3, 5 anni dal conseguimento del titolo di studio. Una sezione dell'indagine è dedicata all'attività di stage nell'ambito della FSL - formazione scuola-lavoro.

STRUMENTI PER IL MIGLIORAMENTO

L'AUTOVALUTAZIONE PER UNA SCUOLA DI ECCELLENZA

AlmaDiploma mette a disposizione delle Scuole dati utili all'autovalutazione (Rapporto di Autovalutazione, RAV) e alla redazione del **Piano di Miglioramento**.

PROFILO D'ISTITUTO DEI DIPLOMATI

Si ottiene dall'elaborazione dei questionari compilati dai diplomandi, contiene informazioni su caratteristiche anagrafiche, origine sociale, riuscita negli studi, conoscenze linguistiche e informatiche, attività extra-scolastiche svolte, valutazione dell'esperienza scolastica, prospettive di studio e di lavoro. Annualmente ogni Istituto riceve il proprio Profilo dei Diplomati articolato per ogni singolo indirizzo di studio.

INDAGINE SUGLI ESITI A DISTANZA DEI DIPLOMATI

Viene realizzata con metodologia integrata web e telefonica. Attualmente è l'unico strumento completo e affidabile che garantisce la conoscenza delle carriere degli studenti 1, 3 e 5 anni dopo il diploma, e consente analisi e raffronti sui seguenti aspetti indagati:

1. tipologia di collettivo
2. valutazione dell'esperienza scolastica
3. esiti occupazionali e formativi
4. formazione universitaria
5. formazione post-diploma non universitaria
6. ingresso nel mercato del lavoro
7. caratteristiche dell'attuale lavoro
8. caratteristiche dell'azienda
9. guadagno
10. soddisfazione per l'attuale lavoro
11. utilizzo e richiesta del diploma nell'attuale lavoro

FORMAZIONE

La Scuola può inserire nel proprio piano di formazione annuale i corsi erogati agli insegnanti dall'Associazione AlmaDiploma con una **piattaforma FAD** (Formazione A Distanza) dedicata. I corsi hanno carattere modulare per consentire una formazione efficace e mirata.



ALTRE ATTIVITÀ E SERVIZI PER GLI STUDENTI

QUESTIONARIO ALMADIPLOMA

Il questionario, compilato dagli studenti delle classi quinte, fornisce i dati per la realizzazione del Profilo d'Istituto dei Diplomati (PID), utile per misurare l'**efficacia dell'offerta formativa** e per conoscere le **caratteristiche degli studenti** dell'Istituto. È articolato nelle sezioni:

1. curriculum scolastico e formativo
2. FSL - formazione scuola-lavoro
3. esperienze extra-scolastiche
4. opinioni sull'esperienza scolastica
5. notizie sulla famiglia
6. intenzioni e prospettive post-diploma

PROFILO ORIENTATIVO D'ISTITUTO (POI)

Si ottiene aggregando e utilizzando i risultati che emergono dallo svolgimento del percorso AlmaOrientati effettuato dagli studenti delle classi quarte. Il POI è restituito alle Scuole all'inizio dell'anno scolastico successivo. I dati ottenuti sono suddivisi per indirizzo e per classe, permettendo così di effettuare attività di orientamento mirate agli studenti di quinta che hanno precedentemente svolto il percorso AlmaOrientati.

CURRICULUM VITAE E INSERIMENTO NELLA BANCA DATI

La compilazione del curriculum vitae (CV) da parte degli studenti ne consente l'inserimento nella banca dati AlmaDiploma. Tale banca dati raccoglie e rende **disponibili online e visibili alle aziende** i CV dei diplomati che ne autorizzano la pubblicazione. La compilazione del CV in formato Europass ha una **valenza orientativa**, aiuta la conoscenza di sé ed è un utile strumento per entrare nel mondo del lavoro. Il diplomato può continuare ad aggiornare e gestire il proprio CV nell'area riservata *My AlmaDiploma* e scaricarlo in formato PDF.

PIATTAFORMA SOFTWARE PER L'INTERMEDIAZIONE PER L'IMPIEGO

L'Istituto scolastico può operare come soggetto autorizzato all'esercizio dell'attività di intermediazione in materia di lavoro a favore dei propri studenti diplomati. Tramite la **piattaforma software messa a disposizione da AlmaDiploma**, ogni Istituto può agevolmente gestire i curricula attraverso il proprio portale web, garantendo agli studenti il rispetto della privacy e fornendo un servizio alle aziende che, possono effettuare la ricerca di diplomati in base a specifiche caratteristiche.

TUTELA DELLA PRIVACY

Particolare attenzione e cura sono state poste al corretto trattamento dei dati personali degli studenti. Le relative procedure, verificate anche dal Garante per la protezione dei dati personali, sono un modello che può essere esposto agli studenti e diventare una occasione per trattare il nucleo concettuale della **"Cittadinanza digitale"** in base a quanto indicato dalle linee guida relative all'**insegnamento dell'Educazione Civica**.

L'ORIENTAMENTO PER GUIDARE GLI STUDENTI VERSO IL FUTURO

LA MIA SCELTA

Strumento di educazione e formazione alla scelta e orientamento basato sulla conoscenza di sé, permette allo studente di riflettere e di ragionare sul suo atteggiamento di fronte ad una scelta da effettuare, in questo caso quella post-diploma.

LA MIA SCELTA si compone di quattro moduli.

QUAL È IL TUO STILE DECISIONALE. Dopo aver indagato l'intenzione post diploma dello studente, viene chiesto di ripensare a decisioni scelte prese in passato e valutare le proprie decisioni. Dall'autovalutazione degli attributi emergerà che cosa pensa lo studente del suo **PROCESSO DECISIONALE**, dai mezzi che utilizza per giungere alla decisione, e degli **ESITI**, ossia che cosa pensa di ciò che accade quando prende una decisione e agisce di conseguenza.

PREPARARSI A SCEGLIERE. Chiede allo studente di valutare il tipo di contesto e il tipo di decisione che si trova ad affrontare.

HOPE (acronimo di "Hai chiari i tuoi obiettivi?" - "Organizza le tue risorse" - "Pianifica i tuoi passi" - "Esegui il tuo piano!"). È un modulo attraverso cui vengono poste allo studente delle domande che mirano ad indagare quanto sia chiaro l'obiettivo da lui dichiarato. Successivamente in "Organizza le tue risorse", vengono evidenziati una serie di ostacoli che potrebbero frapporsi al raggiungimento dell'obiettivo.

PRONTO ALLA SCELTA? Indaga il modo in cui lo studente ricerca informazioni e l'efficacia che ritiene di avere nel prendere le decisioni.

ALMAORIENTATI

AlmaOrientati è un percorso di orientamento individuale che suggerisce allo studente il percorso formativo o professionale più vicino alle sue aspirazioni e mostra l'esperienza concreta di chi ha fatto le stesse scelte ed è attualmente occupato. AlmaOrientati consente allo studente di:

individuare i propri punti di forza attraverso la definizione di un profilo dettagliato basato su competenze e attitudini

conoscere il sistema universitario e il mercato del lavoro acquisendo informazioni utili e personalizzate in base alle proprie risposte

ricercare il Corso di laurea più idoneo al proprio profilo

identificare le proprie aspirazioni professionali e individuare in modo consapevole i percorsi formativi adeguati



Terminato il percorso online i ragazzi ottengono un **profilo personalizzato** - sintetizzato da **18 simpatici animaletti** e articolato in **5 sezioni** - grazie al quale potranno capire la strada migliore da seguire, in base alle loro aspirazioni e abilità, tra Università e Lavoro.



LE CINQUE SEZIONI DI ALMAORIENTATI

LA CONOSCENZA DI SÉ. La risposta ad una serie di affermazioni riguardanti l'atteggiamento verso l'istruzione, la valutazione del metodo di studio e la consapevolezza delle risorse personali permette di descrivere il profilo essenziale dello studente.

LA CONOSCENZA DEL MONDO UNIVERSITARIO E DEL MONDO DEL LAVORO. Attraverso domande su questi mondi vengono indicate pubblicazioni, siti e link dove trovare le informazioni idonee ad approfondire i diversi argomenti.

“CERCA LA TUA PROFESSIONE”. Valuta alcuni aspetti del lavoro e, sulla base delle competenze e preferenze lavorative dichiarate dallo studente, individua i profili professionali a lui più affini, indicando il titolo di studio richiesto per lo svolgimento della professione e link utili come ISFOL e Unioncamere.

LA SCELTA DELL'UNIVERSITÀ. AlmaOrientati attiva un motore di ricerca che, tra tutti i corsi di laurea offerti dalle università italiane, individua quelli che sono più vicini alle aspettative dello studente sulla base delle sue materie preferite. Vengono inoltre forniti link utili per approfondimenti al MIUR e ad AlmaLaurea.

“CHE COSA VUOI FARE DA GRANDE?”. Viene richiesto allo studente di immaginare il proprio futuro dopo il diploma/laurea attraverso 14 aspetti legati al "lavoro ideale": dalla stabilità all'autonomia sul lavoro, dalla flessibilità dell'orario alle prospettive di guadagno. Le risposte portano ad uno dei 10 profili professionali tratti dalle preferenze espresse sui medesimi aspetti dai diplomati e dai laureati intervistati nell'ambito di indagini AlmaDiploma e AlmaLaurea.

VALIDAZIONE SCIENTIFICA DI ALMAORIENTATI

È stata scientificamente dimostrata l'utilità del percorso online di orientamento. Con AlmaOrientati, a un anno dal diploma, **meno ripensamenti e cambi di ateneo** o corso di laurea e **positivi effetti sui CFU conseguiti**. Questi i risultati di una ricerca pubblicata su RicercAzione e consultabile anche dal nostro sito all'indirizzo <http://www.almadiploma.it/indagini/altro/2020/efficacia-almorientati.aspx>



ALMA DIPLOMA
Associazione al servizio delle Scuole

Ente del
Terzo
Settore



ALMADIPLOMA

Associazione al servizio delle Scuole

Ente del
Terzo
Settore

WWW.ALMADIPLOMA.IT



VIALE MASINI, 36 - 40126 BOLOGNA

TEL. +39 051 6088966

SUPPORTO.SCUOLE@ALMADIPLOMA.IT

SUPPORTO.STUDENTI@ALMADIPLOMA.IT

SUPPORTO.FORMAZIONE@ALMADIPLOMA.IT